



Gestión de plagas

01-ene-1970

DESCUBRE CÓMO VENCER A LAS PLAGAS QUE PUEDEN AFECTAR A TU CULTIVO DE COLZA

Una vez sembrada la colza, es posible encontrarse con ciertas plagas que pueden afectar directamente al rendimiento de la finca. Desde DEKALB recomendamos el análisis a pie del campo (ya que desde un todoterreno es posible no ver bien un ataque), y observar que la nascencia sea de entre 25 y 45 plantas por metro cuadrado y vigilar la presencia de las siguientes plagas:

Otoño/Invierno

- Limacos: Puede atacar en los primeros momentos de emergencia hasta 4 hojas. Debe tratarse por defecto en pre-emergencia, en sitios húmedos y siembra directa.



- Pulgillas: Puede aparecer desde sementara hasta 5/6 hojas. El desarrollo de las larvas conduciría a un cultivo poco robusto. Se recomienda tratar por defecto, en los primeros indicios de emergencia.

Toda información proporcionada verbalmente o por escrito por Monsanto o sus empleados o agentes, incluida la información de este artículo, se proporciona de buena fe, pero no debe tomarse como declaración o garantía de Monsanto en cuanto al rendimiento o la idoneidad de productos que dependerá de condiciones climáticas locales y otros factores. Monsanto no asume ninguna responsabilidad por ninguna de estas informaciones. Esta información no formará parte de ningún contrato con Monsanto a menos que se especifique lo contrario por escrito.

<https://www.dekalb.es>

DEKALB® es una marca registrada de MONSANTO. Website destinada a profesionales



Primavera

- Gorgojo: Ataca con el encañado o elongación de la planta hasta el final del cultivo. Debe tratarse justo cuando la planta está en plena elongación, nada más apreciarse los primeros síntomas.



- Pulgón: Con la aparición de las primeras flores. Se recomienda tratar por defecto toda la parcela y su perímetro, cuando haya más de 3-4 colonias por m².

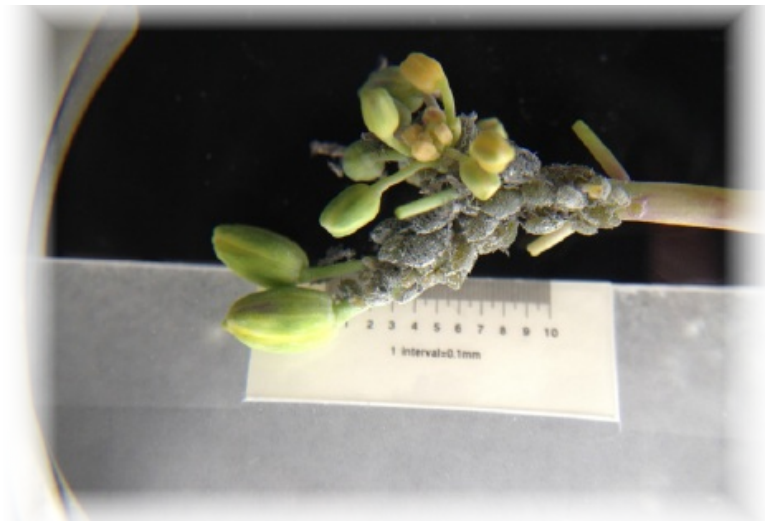

- Meliguetes: Antes de que se abran las primeras flores, no siendo muy dañino. Únicamente tratar cuando la población alcance niveles preocupantes.



CONTACTE CON NUESTROS EXPERTOS PARA SABER MÁS >

Toda información proporcionada verbalmente o por escrito por Monsanto o sus empleados o agentes, incluida la información de este artículo, se proporciona de buena fe, pero no debe tomarse como declaración o garantía de Monsanto en cuanto al rendimiento o la idoneidad de productos que dependerá de condiciones climáticas locales y otros factores. Monsanto no asume ninguna responsabilidad por ninguna de estas informaciones. Esta información no formará parte de ningún contrato con Monsanto a menos que se especifique lo contrario por escrito.



Toda información proporcionada verbalmente o por escrito por Monsanto o sus empleados o agentes, incluida la información de este artículo, se proporciona de buena fe, pero no debe tomarse como declaración o garantía de Monsanto en cuanto al rendimiento o la idoneidad de productos que dependerá de condiciones climáticas locales y otros factores. Monsanto no asume ninguna responsabilidad por ninguna de estas informaciones. Esta información no formará parte de ningún contrato con Monsanto a menos que se especifique lo contrario por escrito.

<https://www.dekalb.es>

DEKALB® es una marca registrada de MONSANTO. Website destinada a profesionales